

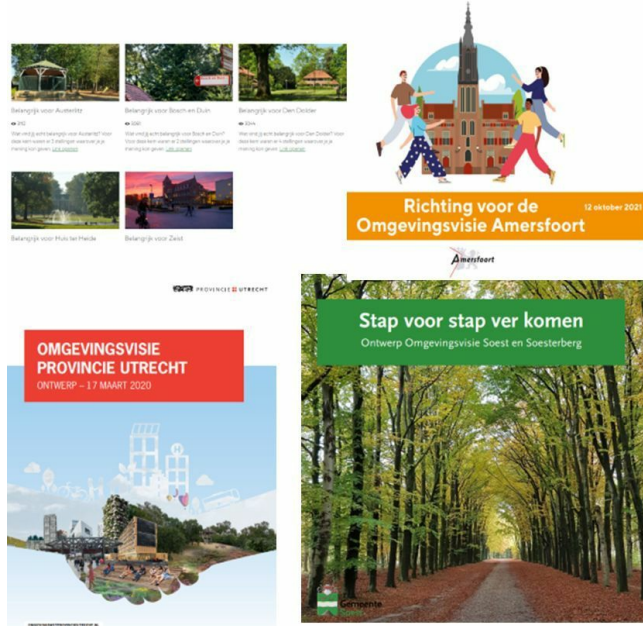

Nieuwsbrief winter 2021



OMGEVINGSVISIE

In het afgelopen jaar zijn er diverse bijeenkomsten geweest, zowel digitaal als live met de provincie Utrecht en de vier bij de Wegh der Weegen betrokken gemeenten. Doel van deze bijeenkomsten was een gezamenlijke gebiedsvisie te ontwikkelen voor de Wegh der Weegen.

In het kader van de Omgevingswet, verplicht m.i.v. 1 juli 2022, hebben de bij de Wegh betrokken gemeenten ieder afzonderlijk gewerkt aan hun Omgevingsvisie. In de omgevingsvisie staat beschreven in welke richting de gemeente zich wil of moet ontwikkelen richting 2040.

Het is in dit kader dus ook van groot belang om te komen tot een gezamenlijke gebiedsvisie voor de

Wegh. Er zijn allerlei plannen bij de diverse gemeenten, maar ook bij Defensie en particuliere eigenaren die de urgentie voor een gezamenlijke gebiedsvisie onderstrepen. Het Streefbeeld uit 2018, inmiddels omarmd door zowel de provincie alsook door de gemeenten, biedt hierbij houvast.

De stichting hoopt dat er een kaderstellend plan kan worden opgesteld waarin criteria zijn opgenomen voor o.a. plannen op het gebied van de bebouwing langs de Wegh, de verkeersveiligheid, de natuur, recreatie, e.d. De verwachting is dat er volgend jaar een gebiedsvisie/beeldkwaliteitsplan voor de Wegh kan worden gepresenteerd. Wij houden u op de hoogte.

TEGELS MET SORTIENUMMERING

Enige tijd geleden is het wooncomplex aan het Den Berghplein in Soesterberg gerealiseerd en zijn het plein en aanliggende straten opnieuw bestraat. De Kampweg ligt echter precies op sortie 14. Nu zijn echter tijdens de werkzaamheden de sortietegels aan de noord- en zuidzijde verwijderd maar niet meer teruggeplaatst. We zijn uiteraard bezig om via de gemeente en/of de aannemer de tegels weer aan te laten brengen.



STROOK RADEMAKERSTRAAT SOESTERBERG

Aan het eind van de Rademakerstraat (bij de Kerklaan) in Soesterberg ligt een fietspad en een ongebruikt stuk asfalt op het originele traject van de Wegh der Weegen. De provincie en de gemeenten Soest en Zeist hebben de intentie om dit braakliggende stuk te verfraaien. De verwachting is dat er in januari verder overleg volgt over de inrichting. Het bestuur ziet daar een goede kans om de cultuurhistorische aspecten van de Wegh te benadrukken.

1585	Mogelijke verplaatsing galg van valk 4N naar Galgenberg	Diverse
1594	Herberg de Pan vermeld op kaart uit jaar 1594	Gebouwen
1647	Start overleg door vreeschap Amersfoort over aanleg weg	5-jul Traject
1648	Commissie Staten van Utrecht - Willen verder met voorbereiding	5-mei Traject
1649	Commissie Staten van Utrecht - Willen bouwgrond aan beide zijden	25-jun Traject
1650	Commissie Staten van Utrecht - Subsidies van 2000 gulden voor aanleg	23-okt Traject
1652	Geodopuuteren besluiten tot aanleg van de weg	12-aug Traject
1652	Vaststelling kaververdeling Amersfoort	20-dec Traject
1652	Realisatie Herberg Huus ter Heide	Gebouwen
1655	Everard Meyster noemt "Wegh der Weegen" in toneelstuk	Diverse
1672	Rampjaar - Franse bezetting - economische teruggang	Diverse
1754	Realisatie doof Zandbergen	Gebouwen
1773	Weg lag er verwaarloosd bij	Traject
1786	Wegverfagging nabij Vollenhove vermeld op kaart uit jaar 1786	Traject
1786	Volkstelling in Soesterberg - 138 inwoners	Diverse
1788	Realisatie Vollenhove	Gebouwen
1808	Weg krijgt keelbestrating	Traject
1808	Tuifwaling nabij herberg Huus ter Heide en Spitsheuvel	Traject
1824	Vervanging keelbestrating door klinkers	Traject
1837	Realisatie Café De Zwaan (huilig chin, rest.)	Gebouwen
1842	Weg had één rijbaan van 2,25 meter. Rest was niet bestraat	Traject
1858	Realisatie kerk Hervormde Gemeente in Huus ter Heide	Gebouwen

TIJDLIJN WEGH DER WEEGEN

We zijn al in een vergevorderd stadium om een tijdljn van de Wegh der Weegen te vervaardigen. Uit het boek zijn cruciale jaartallen overgenomen. We zijn nog aan het zoeken naar een overzichtelijke lay-out om de ongeveer 100 gegevens in te verwerken. Tips over de lay-out zijn natuurlijk welkom.

REGIONAAL BUREAU VOOR TOERISME HEUVELRUG & VALLEI

Recent hebben we contact gehad met het Regionaal Bureau voor Toerisme Heuvelrug & Vallei om de activiteiten van de stichting toe te lichten. Begin komend jaar gaan we verder in gesprek om te kijken welke samenwerking er gerealiseerd kan worden.



MUSEUM FLEHITE

MUSEUM FLEHITE

Komend jaar gaan we contact leggen met museum Flehite in Amersfoort om ook daar activiteiten van de Wegh der Weegen toe te lichten. Kunstschilder en architect van de Wegh Jacob van Campen is tenslotte

Amersfoorter en in het museum hangen diverse schilderijen van zijn hand. Vermeldenswaard is dat Museum Flehite van 12 december 2021 tot en met 8 mei 2022 de eerste grote overzichtstentoonstelling van de Nederlandse meesterschilder Matthias Withoos presenteert. Hij is bekend om weidse stadsgezichten en gedetailleerde stillevens. Matthias Withoos is in Amersfoort in 1627 geboren en volgde een schildersopleiding bij Jacob van Campen.

VUELTA

Zaterdag 20 augustus - De 2e etappe van de Vuelta España van Den Bosch naar Utrecht.

Vanaf de start bij de Citadel in Den Bosch steken de renners de Nederrijn over en komen over de Amerongse Berg. De route vervolgt via Scherpenzeel en Woudenberg. Na een ommetje over de Utrechtse Heuvelrug (Austerlitz, Driebergen, Doorn) gaat het via Leusden, Amersfoort en Soesterberg naar het slotcircuit in Utrecht. De streep is getrokken bij het Utrecht Science Park, aan de oostkant van de stad. Nu het traject van de Wegh der Weegen ook opgenomen is in de etappe en zijn we op zoek naar een mogelijkheid om publiciteit over de Wegh der Weegen te realiseren. Zijn er ideeën? We vernemen die graag.



Deze e-mail is verstuurd aan {{email}}. • Als u geen nieuwsbrief meer wilt ontvangen, kunt u zich [hier afmelden](#). • U kunt ook uw gegevens inzien en wijzigen. • Voor een goede ontvangst voegt u penningmeester@wderw.nl toe aan uw adresboek.